Встрѣчное пѣснопѣніе жениху.

№ 32. А. Кастальскаго.

Торжественно и нѣсколько оживленно. (♩=108)

Дискантъ.
Альтъ.
Теноръ.
Басъ.

Се же - нихъ гря-детъ Се же - нихъ гря-детъ гря-детъ грядетъ

Се же - нихъ гря-детъ, ис-хо-ди - - те въ срѣтень-е е-му
Се же - нихъ ис-хо-ди-те ис-хо-ди - - те

призо-ви-те и-мя Гос-под-не, да бла-го-сло-витъ е-го,
призо-ви - - те

да по-дастъ е-му дол-го-лѣ-ті-е, бла-го-ча-ді-е, преспѣ-
да по - дастъе-му

я-ні-е жи-во-та и вѣ-ры и ис-пол-нитъ е-го всѣхъ

Се же - нихъ

су - щихъ на зем - ли бла - гихъ.

Се же - нихъ гря - детъ гря -

f

гря - детъ же - нихъ

детъ се же - нихъ гря - детъ ис - хо - ди - те

ис - хо - ди - те

грядетъ ис - хо - ди - те

въ срѣ - тень - е е - му, при - зо - ви - те и - мя Гос - под - - не,

Гос - под - - -

Медленнѣе и выразительнѣе выдѣляя альтъ и 1-й теноръ.

Самъ Вла - ды - ко, Вла -

p

да бла - го - сло - витъ е - го Самъ Вла - ды - ко, Вла -

p

pp

не Самъ Вла - ды - ко, Вла -

1-й Теноръ (или соло) въ унис. съ альтами.

Самъ Вла - ды - - ко, Вла -

ды - ко пре - свя -

ды - ко пре - свя - тый прі - и - ми мо - ле - ні - е

ды - - - - - - ко

ды - - ко пре - свя - тый. прі - и - ми мо - ле - ні - е

Первонач. темпъ.

Прі - и - ми мо - ле - ні - е насъ

насъ, ра - бовъ Тво - ихъ, прі - и - ми мо -

отсюда тенора всѣ вмѣстѣ.

насъ ра - бовъ Тво - ихъ

ра - бовъ Тво - ихъ

f

ле - ні - е насъ я - - ко же та - мо

p

прі - и - ми мо - ле - ні - е ра - бовъ Твоихъ, я - ко же та - мо

та - мо и здѣ при - шедъ не - ви - ди - мымъ Тво -

не - ви - ди - мымъ

бла - го - сло - ви бракъ

имъ пред - ста - тель - ствомъ, бла - го - сло - ви бракъ

Оживленнѣй

сей и по - даждь ра - бомъ Тво - имъ жи -

бла - го - сло - ви бракъ сей

mf

вотъ ми - - ренъ, дол - го - ден - ствi - е, цѣ - ло - му - дрi - е. другъ ко

mf

дол - го - ден - - - ствi - е

Замедл.

Въ темпъ.

f

дру - гу лю - бовь въ со - ю - зѣ ми - ра и о ча - дѣхъ

f

Замедляя

о ча - - дѣхъ бла - го - дать

бла - го - дать, о ча - - - дѣхъ бла - го - дать бла - го -

ча - - - дѣхъ бла - го - дать,

Замедляя

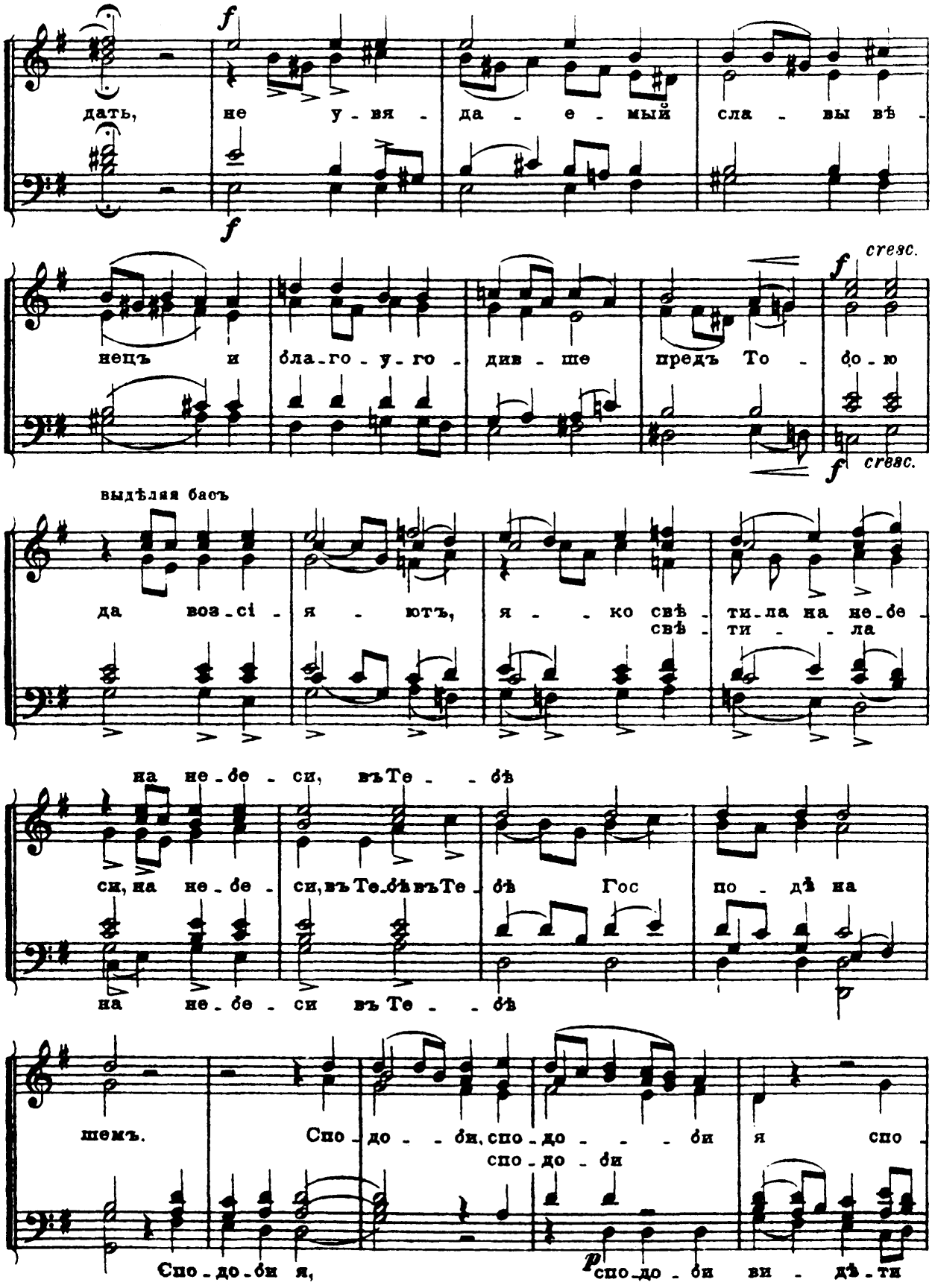
дать, не у - вя - да - е - мый сла - вы вѣ -
нецъ и бла - го - у - го - див - ше предъ То - до - ю
cresc.
выдѣляя басъ
да воз - сі - я - ютъ, я - ко свѣ - ти - ла на не - бе -
свѣ - ти - ла
на не - бе - си, въ Те - бѣ
си, на не - бе - си, въ Те - бѣ въ Те - бѣ Гос по - дѣ на
на не - бе - си въ Те - бѣ
шемъ. Спо - до - би, спо - до - би я спо -
спо - до - би
Спо - до - би я, спо - до - би ви - дѣ - ти

f

до - би я спо - до - - би я ви - дѣ - ти ча - да

спо до би я

ча - да ча - довъ, спо - до - би я

не - бес - - - - -

ча - довъ и даждь и - ма отъ ро - сы не - бес - ны - я, отъ ро - сы не -

не бес - - - - -

- - ны - я

Замедл.

бес - ны - я свы - ше и отъ ту - ка зем - на - - - го.

- - - ны - я

Замедл.

Медленнѣе и выдѣлив альтъ и 2-ой теноръ.

Ис - - пол - - - ни

p

Ис - пол - - - - - ни до - мы ихъ пше - ни - цы, ви -

Ис - пол - - ни

на и е - ле - а и вся - кі - я бла - гос - ты - ни,

Первонач. темпъ.

ис - пол - ни

p

ис - пол - ни до - мы ихъ вся - кі - я бла - гос - ты - ни,

ты - - ни,

да пре - по - да - ютъ и тре - - бу - ю - щимъ, да - ру - я

куп - но и су - щимъ съ ни - ми, вся

вся я - -

вся

вся

вся

вся

- - же

Замедл.

f

я - же ко спа - се - ні - ю про - ше - ні - я вся,

Замедл.

Замедл.

я - - же ко спа - се - ні - ю про - ше - - - ні - я.

Пѣснопѣніе при входѣ невѣсты.

А. Кастальскаго.

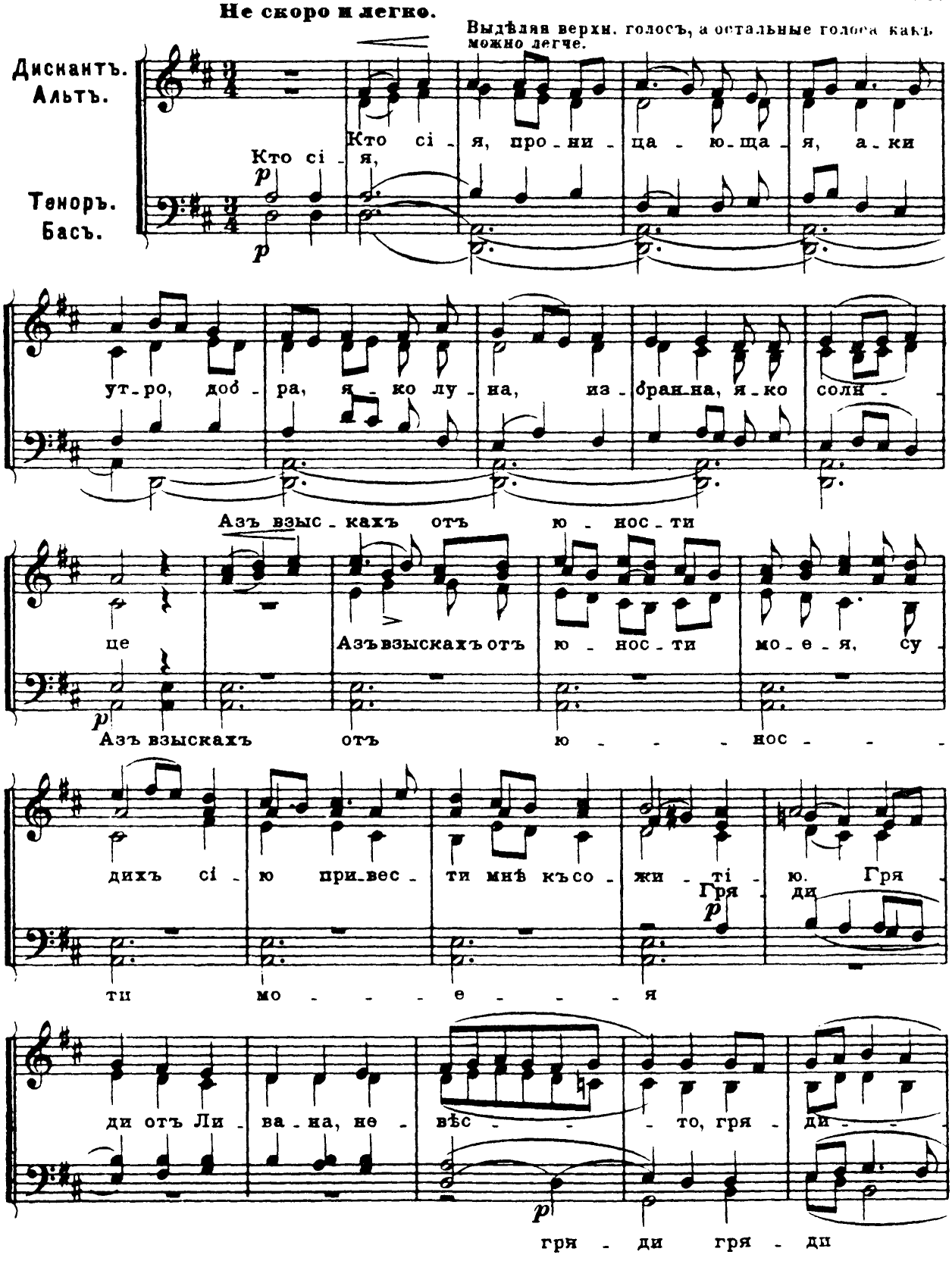

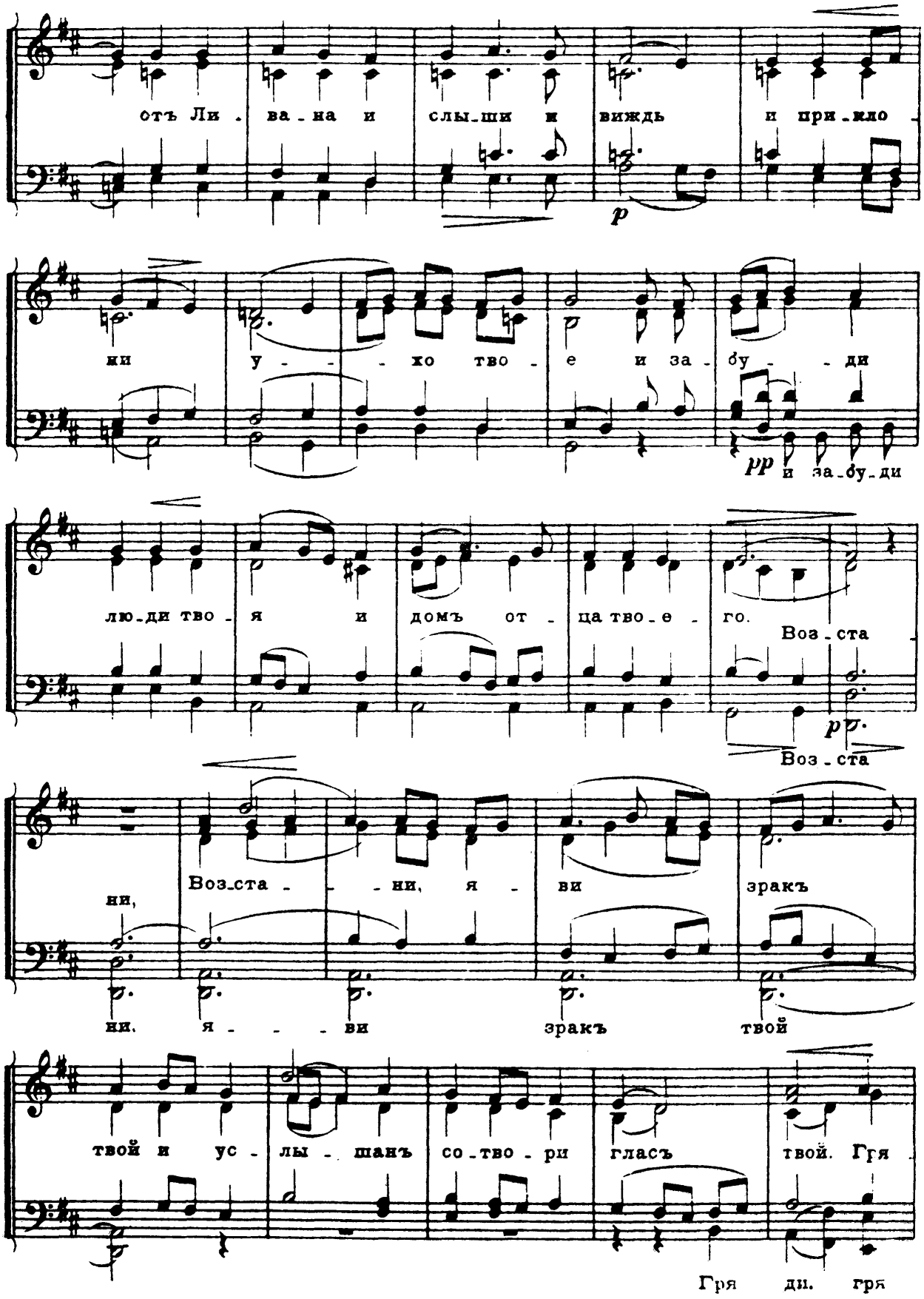
отъ Ли - ва - на и слы - ши и виждь и при - жло -
p
ни у - - - хо тво - е и за - бу - - ди
pp и за - бу - ди
лю - ди тво - я и домъ от - ца тво - е - го.
Воз - ста -
p
Воз - ста
ни,
Воз - ста - - - ни, я - ви зракъ
ни. я - - - ви зракъ твой
твой и ус - лы - шанъ со - тво - ри гласъ твой. Гря -
Гря ди. гря

♩=♩ Выдѣляя альтъ и тен. (остальные голоса.

Замедл.

ди, гря - - ди. Бо - же Свя - тый, Бо - же Свя - тый, соз -

Бо - - - же

1-й Теноръ въ унис. съ альтами.

Бо - же. Свя - тый, соз -

возможно слабѣй)

соз - - давый че - ло - вѣ - ка и ре -

давый че - ло - вѣ - - ка и по - ло - жи - вый е - го, я - ко Ца -

я - - - - - - ко Ца -

да - вый че - ло - вѣ - - ка и по - ло - жи - вый е - го, я - ко Ца -

кій: не доб - - ро быть че - ло -

ря тва - ри, и ре - кій: не доб - ро быть че - ло - вѣ - ку е - ди - но - му

не - - доб - ро

ря тва - ри и ре - кій:

вѣ - ку е - ди - но - му на зем - ли, со - тво - римъ е - му по - мощ - ни - ка по - не - му.

Самъ и ны - нѣ

Самъ Вла - ды - ко нис - пос - ли ру - ку Тво -

немного медленнѣе

ю отъ свя - та - го жи - ли - - - щаТво - е - го и со - че - тай ра -

лищаТвое - го

ба Тво - е - го и ра - бу Тво - ю сі - ю; по - мя - ни, благосло -

Первонач. темпъ.

Гос - - по - ди

ви я Бла - го - сло - ви я. Гос - по - ди

бла - го - сло - ви я.

ви я

Бо - же нашъ

Бо - - же нашъ, я - ко же бла - го словилъ е - си Ав - ра - а - ма и

я - - - ко

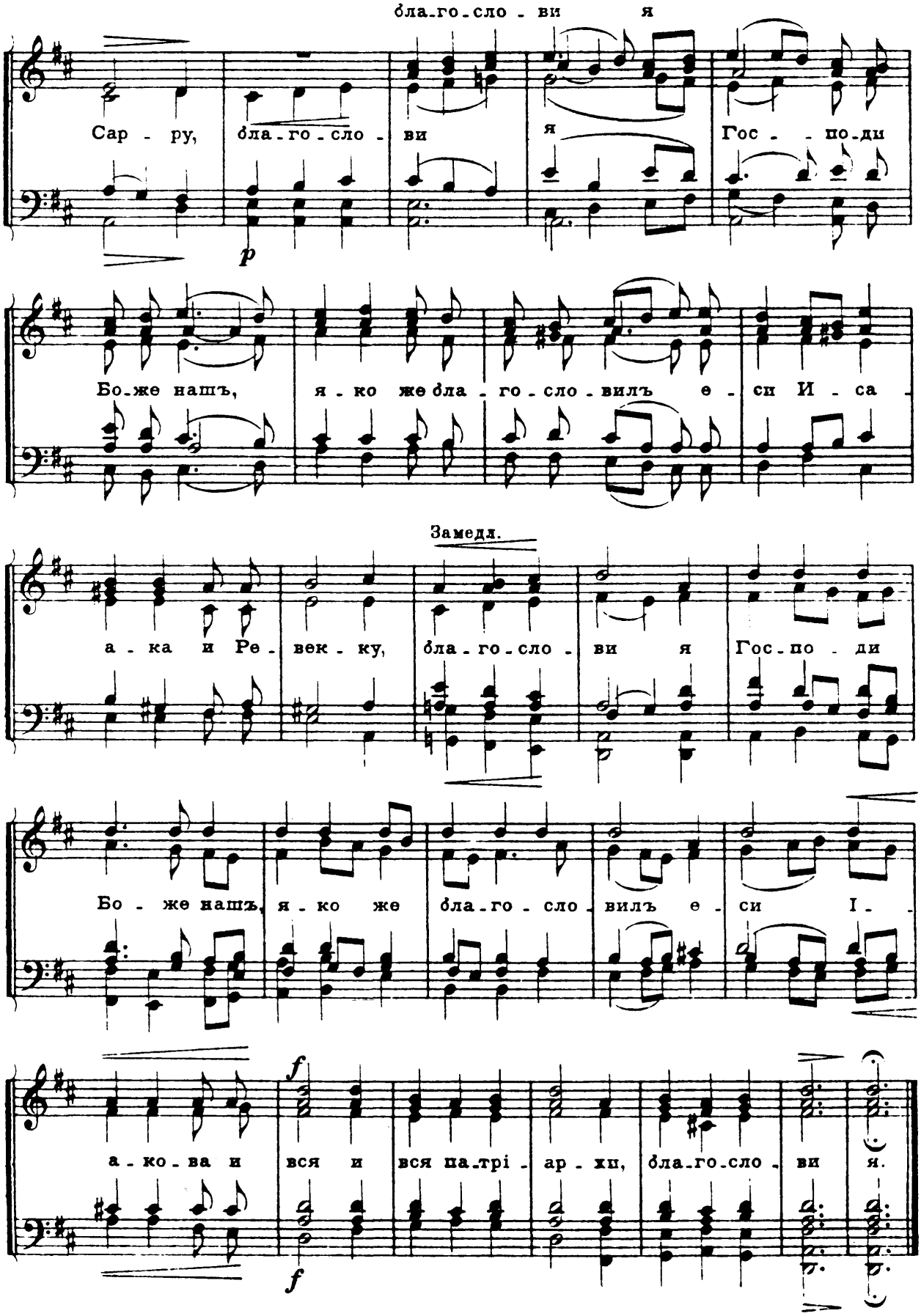
бла-го-сло - ви я
Сар - ру, бла-го-сло - ви я Гос - - по-ди
p
Бо-же нашъ, я - ко же бла - го - сло - вилъ е - си И - са -
Замедл.
а - ка и Ре - век - ку, бла - го - сло - ви я Гос-по - ди
Бо - же нашъ, я - ко же бла-го - сло - вилъ е - си І -
f
а - ко - ва и вся и вся па-трі - ар - хи, бла-го-сло - ви я.
f

Ектеньи см. № 5 автора.

„Аминь" передъ обрученіемъ перстнями и передъ возложеніемъ вѣнцовъ.

Не очень скоро.

Дискантъ.
Альтъ.
Теноръ.
Басъ.

p

А - минь.

По возгласахъ „Господу помолимся:" Сугубая эктенія.

Гос - по - ди по - ми - луй. Гос - по - ди по - ми - луй, Гос - по - ди по -

ми - луй. Гос - по - ди по - ми - луй Гос - по - ди по - ми - луй, Гос - по - ди по -

ми - луй, Гос - по - ди по - ми - луй. А - минь.

Торжественно и степенно (♩=60).

Сла - ва Те - бѣ, Бо - же нашъ, сла - ва Те - бѣ. Сла - ва Те -

бѣ, Бо - же нашъ, сла - - ва Те - бѣ. Сла - ва Те -

бѣ, Бо - - же нашъ, Сла - - ва Те - бѣ.

По возгласахъ „Господу помолимся“ и медленное аминь см. стр. 14.

Прокименъ знам. гл. 8-й.

По - ло - жилъ е - си на гла - вахъ ихъ вѣн - цы отъ ка - ме - ней чест -

ныхъ, жи - во - та про - си - ша у Те - бе, и далъ

„Рцемъ всѝ“.

е - си имъ. Гос - по - ди по - ми - луй.

Тройное см. выше. „Заступи, спаси, помилуй“ см. ектеньи № 5. автора. „Отче нашъ“ тоже № 33.

Твердо ♩= 100–108.

Дискантъ 1.
Теноръ 1.
Басъ.

Дискантъ 2.
Теноръ 2.
Басъ.

И-са-і-е ли-куй, Дѣ-ва и-мѣ во чре-вѣ и ро-ди сы-на Ем-ма-ну-и-ла Бо-га же и че-ло-вѣ-ка, вос-токъ и-мя Е-му: Е-го же ве-ли-ча-ю-ще, Дѣ-ву у-бла-жа-емъ. Свя-ті-и му-че-ни-цы. и-же до-брѣ стра-

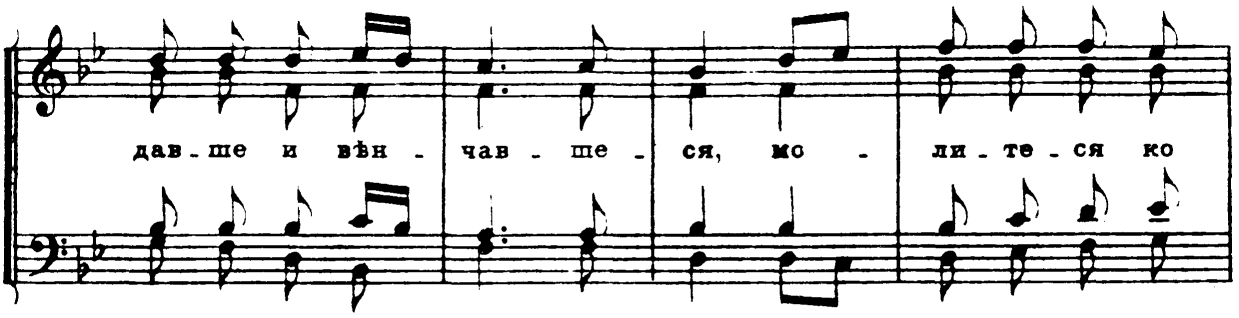

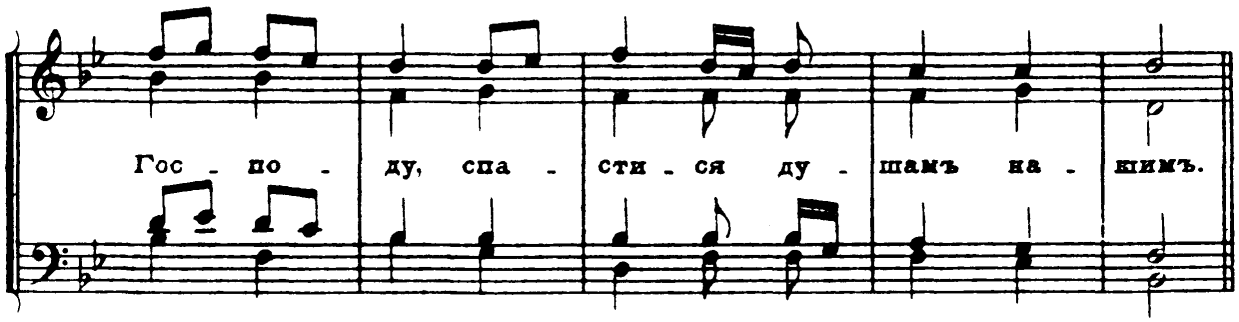

Верхн. фа 2-4 перв. диск.

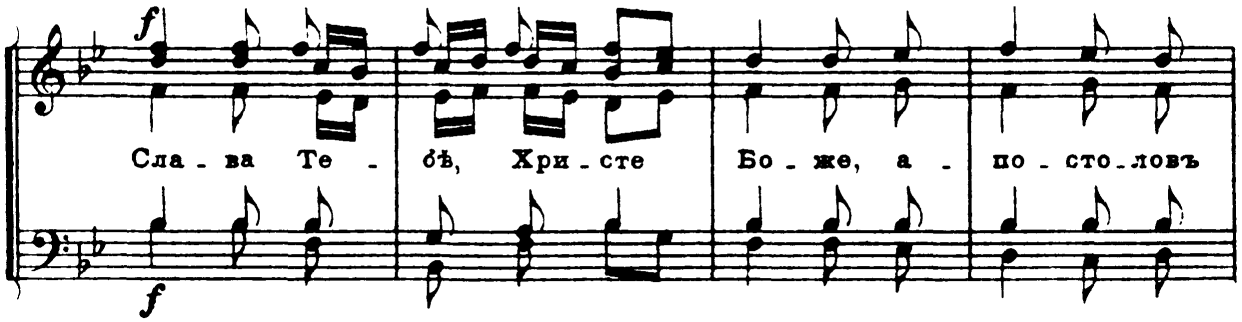

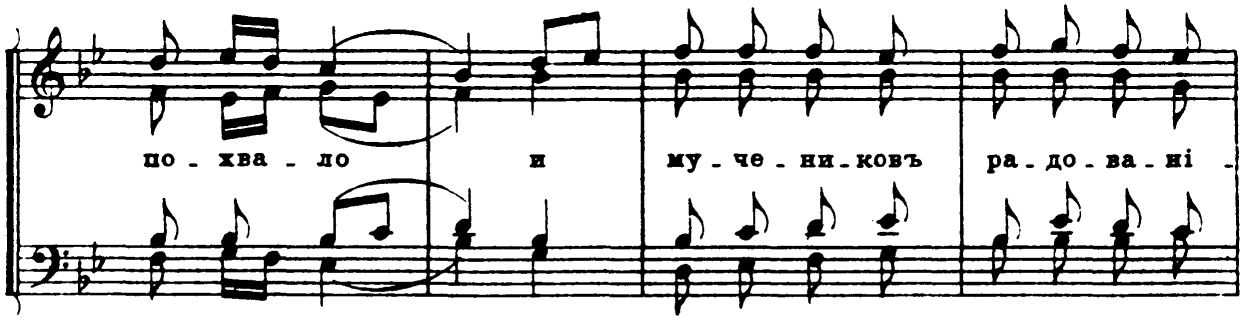

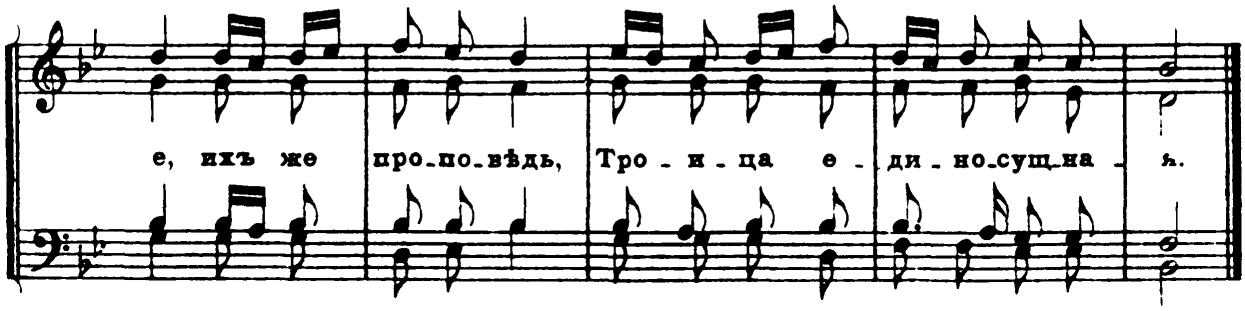

По окончаніи вѣнчанія.

А. Кастальскаго.

Оживленно, но немного сдерживая.

Дискантъ.
Альтъ.
Теноръ.
Басъ.

f Гос - - - по - ди Бо - же нашъ. Бо - же нашъ, нашъ нашъ

и все - я тва - ри со - дѣ - те - лю, все - я тва - ри со - дѣ - те - лю,

раз - сто - я - щі - я соб - ра - вый въ со - е - ди - не - ні - е

и со - юзъ люб - ве по - ло - жи - вый имъ не - раз - ру - ши - вый, бла - го - сло - ви - вый І - са - а - ка и Ре - век - ку и нас -

лѣд - - ни - ки
и нас-лѣд-ни-ки
я Тво-е - го о-бѣ-то - ва - ні - я по-ка-за-вый

Самъ бла-го-сло-ви и ра - бы

Самъ бла-го-сло - ви и ра - бы Тво-я сі - я и даждь имъ

до-бро-ча-ді - е, е - ди-но - мы-слі - е душъ и тѣ - лесъ,
воз -
f

f
воз - вы - си я,
вы - си я, я-ко кед-ры Ли - ван - скі - е,
я - ко ло - зу

и да
бла - го - розг-ну - ю, и да уз - рятъ сы - ны сы-новъ сво -
f
p

я - ко но-во-саж-де-ні - я мас - - лич-ны-я

ихъ я - ко но-во-саж-де-ні-я мас-лич-ны-я

о-крестъ тра-пе-зы ихъ и бла-го-у-го-див-ше предъ То-

я - ко свѣ-ти - - -

бо-ю воз-сі-я-ютъ, я-ко свѣ-ти-ла на не-бе-

я - ко свѣ-ти - - -

я - ко свѣ-ти - - -

ла на не-бе-си, въ Те - бѣ, Гос-по-ди

си, на не-бе-си, я-ко свѣ-ти-ла на не-бе-си, въ Те-бѣ Гос-

ла

ла на не-бе-си, въ Те - бѣ Гос-по-ди

на - шелъ,

по-ди на-шемъ, сло - вомъ бо Тво-имъ не-бе-са у-твер-

на - шемъ.

ди-ша-ся, и зем-ля ос-но-ва-ся, и дес-ни-ца рабъ Тво-

ихъ благо-сло-вит-ся сло-вомъ Тво-имъ дер-жавнымъ и мышце-ю Тво-

Сло-вомъ Тво-

е-ю вы-со-ко-ю сло-вомъ Тво-имъ, Сло-вомъ Тво-

Сло-вомъ Тво-

имъ дер-жав-нымъ и

имъ дер-жав-нымъ, Сло-вомъ Тво-имъ дер-жав-нымъ и мышце-ю Тво-

имъ дер-жав-

Немного замедляя

f

е-ю вы-со-ко-ю, и мышце-ю Тво-е-ю вы-со-ко-ю.

f